MEMPERCEPAT PERTUMBUHAN HIJAU UNTUK KEMAMPANAN DAN DAYA TAHAN

Bidang Keutamaan A

Melaksana Pembangunan Rendah Karbon, Bersih dan Berdaya Tahan

Strategi A1
Menuju ke arah Negara Rendah Karbon

Strategi A2
Mempercepat Peralihan kepada Ekonomi Kitaran

Strategi A3
Menggalakkan Perkongsian Tanggungjawab dalam Mencegah Pencemaran

Strategi A4
Mempertingkat Daya Tahan terhadap Perubahan Iklim dan Bencana

Bidang Keutamaan B

Mengurus Sumber Asli dengan Cekap bagi Melindungi Aset Semula Jadi

Strategi B1
Memulihara Ekosistem Semula Jadi

Strategi B2
Melindungi dan Memulihara Spesies dan Sumber Genetik

Strategi B3
Memastikan Penggunaan Mampan dan Perkongsian Faedah

Strategi B4
Meningkatkan Pemuliharaan Sumber Air

Bidang Keutamaan C

Memperkukuh Persekitaran yang Menyokong Tadbir Urus Berkesan

Strategi C1
Memperkukuh Tadbir Urus Alam Sekitar

Strategi C2
Meningkatkan Pembiayaan dan Pelaburan Hijau

Strategi C3
Memupuk Rasa Pemilikan dan Tanggungjawab Bersama

8

MEMPERTINGKAT KEMAMPANAN TENAGA DAN MENTRANSFORMASI SEKTOR AIR

Bidang Keutamaan A

Memastikan Tenaga yang Mampan untuk Semua

Strategi A1
Memperkukuh Sektor Tenaga

Strategi A2
Memastikan Subsektor Minyak dan Gas yang Mampan dan Progresif

Strategi A3
Memperkukuh Subsektor Elektrik

Bidang Keutamaan B

Mentransformasi Sektor Air

Strategi B1
Memperkasa Rakyat

Strategi B2
Memperkukuh Tadbir Urus pada Semua Peringkat

Strategi B3
Menambah Baik Keupayaan Membuat Keputusan Berasaskan Data

Strategi B4
Memastikan Pembiayaan yang Mampan

Strategi B5
Membangunkan Infrastruktur Mampan dengan Teknologi yang Berkesan Kos

9

MEMBANGUNKAN BAKAT MASA HADAPAN

Bidang Keutamaan A

Menjajarkan Semula Pasaran Buruh untuk Pertumbuhan yang Inklusif dan Mampan

Strategi A1
Meningkatkan Kesaksamaan Pampasan Pekerja dan Penyertaan Tenaga Buruh

Strategi A2
Memperkukuh Sistem yang Menyokong Pasaran Buruh

Bidang Keutamaan B

Membangunkan Bakat Tersedia Masa Hadapan

Strategi B1
Meningkatkan Kualiti Pendidikan

Strategi B2
Memperkukuh Tadbir Urus

Strategi B3
Memanfaatkan Teknologi Baru Muncul

Strategi B4
Memastikan Kesaksamaan Outcome Pembelajaran

Strategi B5
Menangani Pertindihan Tadbir Urus TVET

10

MELONJAKKAN PENDIGITALAN DAN TEKNOLOGI TERMAJU

Bidang Keutamaan A

Memperhebat Ekonomi Digital

Strategi A1
Menyediakan Persekitaran yang Menyokong Pertumbuhan Ekonomi Digital

Strategi A2
Memperkukuh Penyediaan Infrastruktur dan Perkhidmatan Digital

Strategi A3
Membangunkan Bakat Digital Tersedia Masa Hadapan

Strategi A4
Menjadikan Malaysia sebagai Pusat Digital ASEAN

Bidang Keutamaan B

Mengarus Perdana Pendigitalan untuk Pembangunan Inklusif

Strategi B1
Memperluas Pendigitalan

Strategi B2
Menambah Baik Tadbir Urus Digital untuk Keterangkuman Pendigitalan

Bidang Keutamaan C

Mempercepat Penyelidikan, Pembangunan, Pengkomersialan dan Inovasi

Strategi C1
Memperkukuh Keupayaan dan Kemampuan Penyelidikan, Pembangunan, Pengkomersialan dan Inovasi

Strategi C2
Membangunkan Bakat Sains, Teknologi dan Inovasi yang Berkualiti

Bidang Keutamaan D

Memanfaatkan Potensi Teknologi Termaju

Strategi D1
Mempercepat Kesediaan Mendepani Revolusi Perindustrian Keempat

11

MEMPERKUKUH KECEKAPAN INFRASTRUKTUR PENGANGKUTAN DAN LOGISTIK

Bidang Keutamaan A

Memastikan Mobiliti Penumpang yang Bersepadu, Mampu Bayar, Berdaya Harap dan Lancar

Strategi A1
Meningkatkan Kebolehcapaian kepada Pengangkutan Awam Secara Menyeluruh

Strategi A2
Menggalakkan Perubahan Tingkah Laku daripada Penggunaan Kenderaan Persendirian kepada Pengangkutan Awam

Bidang Keutamaan B

Memacu Industri Pengangkutan dan Logistik Agar Berdaya Saing

Strategi B1
Meningkatkan Kecekapan Perkhidmatan

Strategi B2
Memanfaatkan Pendigitalan dalam Perkhidmatan

Bidang Keutamaan C

Memperkukuh Rangka Kerja Institusi dan Kawal Selia

Strategi C1
Menambah Baik Tadbir Urus

Strategi C2
Menggalakkan Inisiatif Hijau

12

MEMPERKUKUH PENYAMPAIAN PERKHIDMATAN SEKTOR AWAM

Bidang Keutamaan A

Membangunkan Perkhidmatan Awam yang Berprestasi Tinggi

Strategi A1
Mentransformasi Perkhidmatan Awam

Strategi A2
Membentuk Penimpin Masa Hadapan

Bidang Keutamaan B

Meningkatkan Pendekatan Keseluruhan Kerajaan

Strategi B1
Menambah Baik Pentadbiran Kerajaan dan Kecekapan Operasi

Strategi B2
Meningkatkan Keupayaan Membuat Keputusan dan Inovasi

Strategi B3
Memperkukuh Ekosistem Tadbir Urus

Bidang Keutamaan C

Memantapkan Pengurusan Belanjawan dan Projek

Strategi C1
Mengkaji Semula Rangka dan Proses Belanjawan

Strategi C2
Menambah Baik Keberkesanan Pelaksanaan Projek

13

RANCANGAN MALAYSIA KEDUA BELAS, 2021-2025

- Bahagian pertama Wawasan Kemakmuran Bersama 2030.
- Mengandungi tiga tema, empat pemangkin dasar dan 14 pemacu perubahan.
- Menyasarkan untuk Malaysia terus memanfaatkan peluang pertumbuhan ekonomi yang berterasakan kualiti, daya tahan dan kemampanan.
- Memperkenalkan langkah bagi menjana semula pertumbuhan ekonomi yang terkesan oleh pandemik COVID-19.
- Meletakkan asas dalam menjadikan Malaysia sebagai negara berteknologi dan berpendapatan tinggi pada penghujung dekad ini.

Unit Perancang Ekonomi
Jabatan Perdana Menteri
Setia Perdana 5 & 6, Kompleks Setia Perdana
Pusat Pentadbiran Kerajaan Persekutuan
62502 Putrajaya, Malaysia

Tel: 603-8000 8000
Faks: 603-8888 3755
https://www.epu.gov.my

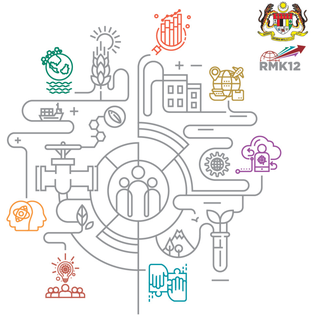

RANCANGAN MALAYSIA KEDUA BELAS

2021-2025

MALAYSIA MAKMUR, INKLUSIF, MAMPAN

3 TEMA DAN 4 PEMANGKIN DASAR

Rancangan Malaysia Kedua Belas, 2021-2025 (RMKe-12) merupakan satu transformasi serta menetapkan asas yang akan memperkukuh landasan pembangunan negara dalam tempoh lima tahun akan datang untuk mencapai objektif Malaysia Makmur, Inklusif, Mampan berlandaskan semangat Keluarga Malaysia.

RMKe-12 adalah bertunjangkan tiga tema iaitu:

Menjana semula ekonomi menumpukan kepada usaha mengembalikan semula momentum pertumbuhan sektor ekonomi utama dan merangsang serta melonjakkan pertumbuhan industri strategik dan berimpak tinggi serta perusahaan mikro, kecil dan sederhana.

Memperkukuh keselamatan, kesejahteraan dan inklusiviti menumpukan kepada usaha menjamin kestabilan negara dengan mengukuhkan pertahanan dan keselamatan di samping memastikan baik penjagaan kesihatan, menyediakan perumahan mampu milik, menggalakkan gaya hidup aktif dan memupuk perpaduan.

Melonjakkan kemampanan menumpukan kepada usaha mempercepat pertumbuhan hijau, mempertingkat kemampanan tenaga dan mentransformasikan sektor air.

Empat pemangkin dasar akan menyokong pencapaian tiga tema dan memjadi asas bagi membentuk pembangunan Malaysia sepanjang lima tahun akan datang dan tahun-tahun seterusnya.

Membangunkan bakat masa hadapan dengan memjadikan semua pasaran buruh bagi memenuhi keperluan industri dan memastikan baik bagi kualiti pendidikan.

Menambah baik keterusahanjaan dan infrastruktur pengangkutan menumpukan kepada usaha untuk meningkatkan kecekapan infrastruktur pengangkutan dan logistik bagi memperdalam perkhidmatan yang selamat, berdaya harap, mampu bayar dan mampan.

Mempercepat penerimaguanan teknologi dan inovasi menumpukan kepada usaha untuk menyegerakan pengadopsian dan menggalakkan penerimaguanan teknologi baharu dan termuju dalam semua sektor bagi memastikan pertumbuhan ekonomi yang mampan.

Memperkukuh perkhidmatan awam pada asasnya menyokong semua tema dan pemangkin dasar yang lain bagi menggalakkan kesejahteraan rakyat serta memastikan pembangunan sosioekonomi di Malaysia secara bertorsan.

14 PEMACU PERUBAHAN

Selaras dengan RMKe-12 yang transformatif, 14 pemacu perubahan akan diperkenalkan. Pemacu perubahan merupakan idea baharu dan inovatif yang mencetus peralihan pemikiran dan mengubah dengan ketara pendekatan dalam membangunkan negara.

- Kepentingan Melaksanakan Pembaharuan dan Transformasi
- Memangkinkan Industri Strategik dan Berimpak Tinggi bagi Melonjakkan Pertumbuhan Ekonomi
- Mentransformasi Perusahaan Mikro, Kecil dan Sederhana sebagai Pemacu Baharu Pertumbuhan
- Memantapkan Keselamatan dan Perpaduan Negara untuk Pembinaan Negara Bangsa
- Memperkukuh Sistem Penjagaan Kesihatan bagi Memastikan Negara yang Sihat dan Produktif
- Mentransformasi Pendekatan bagi Membasmi Kemiskinan Tegar
- Menggandakan Pertumbuhan Negeri Kurang Membangun tertutama Sabah dan Sarawak bagi Meraptakan Jurang Pembangunan
- Menerima Gana Ekonomi Kitaran
- Memperjelas Penerimaguanan Pengurusan Sumber Air Bersepadu
- Menambah Baik Ekosistem TVET bagi Membangunkan Bakat Tersedia Masa Hadapan
- Meningkatkan Keterusahanjaan Digital untuk Pembangunan Inklusif
- Menjajakan Penyelidikan dan Pembangunan untuk Pengkomersialan, Penjanaan Kekayaan dan Pertumbuhan Ekonomi
- Mentransformasi Ekosistem Logistik bagi Meningkatkan Kecekapan
- Mentransformasi Perkhidmatan Awam melalui Pendekatan Keseluruhan Kerajaan

8 MATLAMAT PELBAGAI DIMENSI DAN 8 STRATEGI EKONOMI MAKRO

Matlamat Pelbagai Dimensi

- 4.5%-5.5% pertumbuhan KDNK setahun
- 3.6% pertumbuhan produktiviti buruh setahun
- RM10,065 purata pendapatan bulanan isi rumah pada tahun 2025
- 45% pengurangan intensiti pelepasan GHG kepada KDNK pada tahun 2030
- RM57,882 PNK per kapita pada tahun 2025
- 40% pampasan pekerja daripada KDNK pada tahun 2025
- 1:2.5 jurang KDNK per kapita antara wilayah Tengah dan Sabah pada 2025
- 1.2% peningkatan Indeks Kesejahteraan Rakyat Malaysia setahun

Strategi Ekonomi Makro

- Meningkatkan Produktiviti
- Menggalakkan Pelaburan Berkualiti
- Mempercepat Peralihan Struktur Ekonomi
- Mengurangkan Ketidaksamaan Pembangunan Wilayah
- Meningkatkan Bahagian Pampasan Pekerja
- Memanfaatkan Penyertaan dalam Rantaian Nilai Global
- Memperkukuh Tadbir Urus Fiskal
- Mempercepat Pertumbuhan Hijau

1 MENGEMBALIKAN SEMULA MOMENTUM PERTUMBUHAN

Bidang Keutamaan A
Melonjakkan Pertumbuhan Produktiviti
Strategi A1
Memperkukuh Mekanisme Perancangan, Penilaian dan Pemantauan
Strategi A2
Beralih kepada Rantaian Nilai Lebih Tinggi
Strategi A3
Memperkukuh Keupayaan Kewangan
Strategi A4
Meningkatkan Kejayaan Nexus Produktiviti
Strategi A5
Meningkatkan Amalan Hijau

Bidang Keutamaan B
Memperluas Pasaran Eksport
Strategi B1
Meningkatkan Kecekapan Pasaran
Strategi B2
Memperkasa Industri untuk Bersaing dalam Pasaran Domestik dan Antarabangsa
Strategi B3
Memperkukuh Fasiliti Perdagangan

Bidang Keutamaan C
Memperkukuh Keberkesanan Ekosistem Pengantarasan Kewangan
Strategi C1
Mentransformasi Ekosistem Kewangan bagi Memenuhi Keperluan Ekonomi Masa Hadapan
Strategi C2
Meningkatkan Daya Tahan dan Menambah Baik Tadbir Urus Sistem Kewangan
Strategi C3
Menggalakkan Sistem Kewangan yang Mampan dan Inklusif

Bidang Keutamaan D
Memperkukuh Peranan Kawasan Perindustrian dan Pengeluaran Makanan
Strategi D1
Memperbaiki Peranan Kawasan Perindustrian dan Kawasan Pengeluaran Makanan sebagai Pemangkin Pertumbuhan
Strategi D2
Mencapai Pembangunan Kawasan Perindustrian yang Seimbang

Bidang Keutamaan E
Menambah Baik Dasar dan Tadbir Urus
Strategi E1
Memperkukuh Penyelarasan dan Kerjasama
Strategi E2
Memperkukuh Peranan dan Fungsi Institusi
Strategi E3
Memperkukuh Dasar dan Perundangan

2 MELONJAKKAN PERTUMBUHAN INDUSTRI STRATEGIK DAN BERIMPAK TINGGI SERTA PERUSAHAAN MIKRO, KECIL DAN SEDERHANA

Bidang Keutamaan A
Mempercepat Pembangunan Industri Strategik dan Berimpak Tinggi
Strategi A1
Merangsang Industri Elektrik dan Elektronik untuk Beralih kepada Rantaian Nilai yang Lebih Tinggi
Strategi A2
Meningkatkan Daya Saing Perkhidmatan Global
Strategi A3
Mewujudkan Industri Aeroangkasa yang Mampan
Strategi A4
Memaksimumkan Potensi Industri Kreatif
Strategi A5
Mencergaskan Semula Industri Pelancongan
Strategi A6
Meningkatkan Daya Saing Industri Halal yang Inklusif
Strategi A7
Mempergiat Aktiviti Pertanian Pintar
Strategi A8
Merealisasikan Potensi Industri Biojisim

Bidang Keutamaan B
Mempertingkat Keupayaan Usahawan dan Perusahaan
Strategi B1
Memperkukuh Usahawan yang Inovatif dan Mampan
Strategi B2
Mempercepat Penyertaan Inklusif melalui Perusahaan Mikro, Kecil dan Sederhana, Koperasi dan Perusahaan Berasaskan Pertanian
Strategi B3
Mewujudkan Ekosistem Keusahawanan yang Kondusif dan Menyeluruh

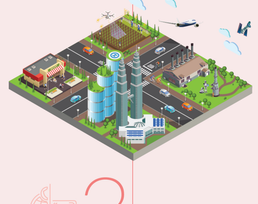

3 MENINGKATKAN PERTAHANAN, KESELAMATAN, KESEJAHTERAAN DAN PERPADUAN

Bidang Keutamaan A
Memastikan Keselamatan dan Kedaulatan Negara
Strategi A1
Memelihara Kedaulatan Negara
Strategi A2
Meningkatkan Usaha Pencegahan Jenayah, Rehabilitasi dan Kesiapsiagaan Menghadapi Kecemasan serta Menjaga Kebajikan Anggota
Strategi A3
Memperkukuh Tadbir Urus Keselamatan

Bidang Keutamaan B
Mempertingkat Penyampaian Perkhidmatan Penjagaan Kesihatan
Strategi B1
Memperkemas Perkhidmatan Penjagaan Kesihatan
Strategi B2
Memperkukuh Pembiayaan Kesihatan dan Kesedaran Awam
Strategi B3
Memanfaatkan Teknologi

Bidang Keutamaan C
Meningkatkan Bekalan Rumah Mampu Milik yang Berkualiti
Strategi C1
Menambah Baik Akses kepada Rumah Mampu Milik
Strategi C2
Mempertingkat Tadbir Urus
Strategi C3
Memastikan Perumahan yang Inklusif

Bidang Keutamaan D
Memanfaatkan Sukan dalam Membina Masyarakat yang Aktif
Strategi D1
Menggalakkan Sukan untuk Kehidupan Aktif dan Sihat
Strategi D2
Mempertingkatkan Kecemerlangan Sukan
Strategi D3
Membangunkan Industri Sukan

Bidang Keutamaan E
Memperkukuh Perpaduan untuk Negara Makmur
Strategi E1
Memperkuat Kepelbagaian Sebagai Aset
Strategi E2
Membina Masyarakat yang Lebih Toleran
Strategi E3
Memperkukuh Tadbir Urus

4 MENANGANI KEMISKINAN DAN MEMBANGUNKAN MASYARAKAT INKLUSIF

Bidang Keutamaan A
Menangani Kemiskinan dan Mengurangkan Ketidaksamarataan daripada Perspektif Pelbagai Dimensi
Strategi A1
Meningkatkan Pendapatan Isi Rumah Miskin
Strategi A2
Menambah Baik Akses terhadap Perkhidmatan Penting
Strategi A3
Meningkatkan Taraf Hidup Isi Rumah Miskin
Strategi A4
Memperbaiki Kualiti Hidup Miskin Bandar
Strategi A5
Memperkukuh Mekanisme Penyampaian Perkhidmatan
Strategi A6
Mengurangkan Ketidaksamarataan Pendapatan Isi Rumah

Bidang Keutamaan B
Memperkasa B40
Strategi B1
Meningkatkan Pendapatan B40 dan Mendefinisi Semula Kategori Kumpulan Pendapatan
Strategi B2
Menambah Baik Akses kepada Perkhidmatan Asas untuk B40
Strategi B3
Meningkatkan Sosioekonomi Isi Rumah Cina dan India Berpendapatan Rendah

Bidang Keutamaan C
Memberi Sokongan kepada M40 bagi Mewujudkan Masyarakat yang Saksama
Strategi C1
Melonjakkan Pendapatan M40
Strategi C2
Meningkatkan Akses kepada Pendidikan yang Berkualiti dan Mampu Bayar
Strategi C3
Menggalakkan Perlindungan Kesihatan dan Pekerjaan
Strategi C4
Meningkatkan Pemilikan Rumah oleh M40

Bidang Keutamaan D
Mencapai Kesaksamaan Keberhasilan Bumiputera
Strategi D1
Mempercepat Pembangunan Sosioekonomi Bumiputera
Strategi D2
Menambah Baik Tadbir Urus dan Memperkukuh Penyampaian Perkhidmatan
Strategi D3
Memperkukuh Pendidikan dan Memperkasa Modal Insan
Strategi D4
Memperkukuh Daya Tahan dan Kemampanan Perniagaan Bumiputera
Strategi D5
Meningkatkan Penciptaan Kekayaan Bumiputera
Strategi D6
Memanfaatkan Sepenuhnya Tanah Rizab Melayu dan Instrumen Wakaf
Strategi D7
Memastikan Pemilikan Ekuiti Korporat yang Mampan

Bidang Keutamaan E
Meningkatkan Pembangunan Masyarakat Orang Asli
Strategi E1
Memantapkan Pendidikan sebagai Pemangkin Utama
Strategi E2
Mempercepat Pembangunan Sosioekonomi Orang Asli

Bidang Keutamaan F
Memperkasa Kumpulan Sasar Khusus
Strategi F1
Mengutamakan Kesejahteraan Kanak-Kanak
Strategi F2
Membangunkan Belia yang Dinamik, Berdaya Tahan dan Berdaya Saing
Strategi F3
Memperkasa Peranan Wanita
Strategi F4
Mempertingkat Kesejahteraan Warga Emas
Strategi F5
Memperkasa Orang Kurang Upaya
Strategi F6
Memperkukuh Institusi Keluarga

5 MEMPERTINGKAT KESEIMBANGAN DAN KETERANGKUMAN WILAYAH

Bidang Keutamaan A
Memanfaatkan Potensi Ekonomi Wilayah
Strategi A1
Mempercepat Pembangunan Berasaskan Nod Pertumbuhan Utama dan Kawasan Titik Tumpuan
Strategi A2
Menarik Pelaburan Berkualiti
Strategi A3
Menambah Baik Ekosistem Perniagaan
Strategi A4
Mempertingkat Kerjasama Strategik dan Penyelarasan
Strategi A5
Meningkatkan Kerjasama di bawah IMT-GT dan BIMP-EAGA

Bidang Keutamaan B
Membangunkan Bandar yang Mampan
Strategi B1
Menggalakkan Perancangan dan Tadbir Urus Bandar yang Berkesan
Strategi B2
Mempergiat Ekonomi Bandar yang Mampan
Strategi B3
Mengutamakan Pembangunan Bandar Hijau dan Berdaya Tahan
Strategi B4
Membangunkan Masyarakat Bandar yang Mampan

Bidang Keutamaan C
Mentransformasi Kawasan Luar Bandar bagi Merapatkan Jurang Pembangunan
Strategi C1
Memperkuat Pembangunan Luar Bandar
Strategi C2
Mempercepat Penyediaan Infrastruktur dan Perhubungan
Strategi C3
Memperbaiki dan Merancakkan Aktiviti Ekonomi
Strategi C3
Menambah Baik Tadbir Urus

Bidang Keutamaan B
Mengoptimumkan Potensi Ekonomi
Strategi B1
Mencergaskan Semula Aktiviti Ekonomi
Strategi B2
Memperkukuh Pembangunan Perusahaan Mikro, Kecil dan Sederhana
Strategi B3
Menyediakan Ekosistem yang Kondusif
Strategi B4
Memajukan Pembangunan Luar Bandar
Strategi B5
Mempercepat Pembangunan Bandar
Strategi B6
Menggalakkan Pertumbuhan Hijau

6 MEMPERKUKUH PEMBANGUNAN SOSIOEKONOMI DI SABAH DAN SARAWAK

Bidang Keutamaan A
Memantapkan Penyediaan Infrastruktur
Strategi A1
Memperluas Penyediaan Infrastruktur
Strategi A2
Meningkatkan Ketersambungan

Bidang Keutamaan B
Mengoptimumkan Potensi Ekonomi
Strategi B1
Mencergaskan Semula Aktiviti Ekonomi
Strategi B2
Memperkukuh Pembangunan Perusahaan Mikro, Kecil dan Sederhana
Strategi B3
Menyediakan Ekosistem yang Kondusif
Strategi B4
Memajukan Pembangunan Luar Bandar
Strategi B5
Mempercepat Pembangunan Bandar
Strategi B6
Menggalakkan Pertumbuhan Hijau

Bidang Keutamaan C
Menambah Baik Akses kepada Perkhidmatan Sosial
Strategi C1
Menambah Baik Akses kepada Pendidikan
Strategi C2
Menambah Baik Akses kepada Perkhidmatan Penjagaan Kesihatan
Strategi C3
Menambah Baik Akses kepada Rumah Mampu Milik
Strategi C4
Mempertingkat Keselamatan dan Ketenteraman Awam

Bidang Keutamaan D
Memperkukuh Pembangunan Inklusif
Strategi D1
Memastikan Kemiskinan dan Mempelbagaikan Sumber Pendapatan
Strategi D2
Memajukan Pembangunan Sosioekonomi Anak Negeri Sabah dan Bumiputera Sarawak

Bidang Keutamaan E
Memperkukuh Kerjasama antara Agensi Persekutuan dan Kerajaan Negeri
Strategi E1
Memajukan Ekosistem yang Menyokong Jalinan Kerjasama
Strategi E2
Meningkatkan Kerjasama antara Pihak Pihak Berkuasa